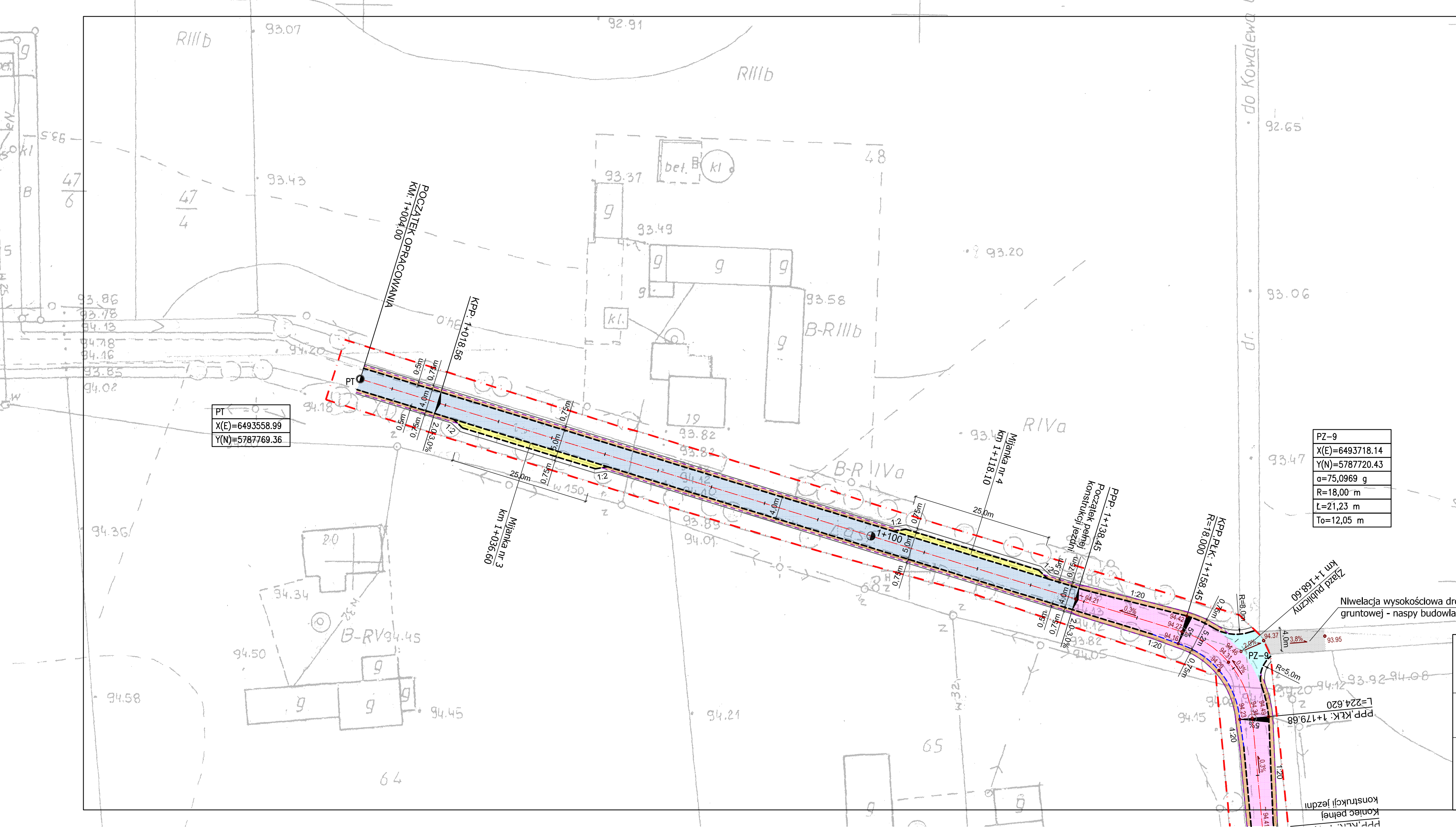

LEGENDA

- krawędź drogi
- proj. opornik betonowy, 12x25x100 cm, zatopiony
- proj. nawierzchnia bitumiczna na jezdni (nakładka)
- proj. pełna konstrukcja nawierzchnia jezdni (poszerzenie na łuku oraz w obrębie przepustu)
- proj. nawierzchnia bitumiczna na zjeździe
- proj. nawierzchnia utwardzonego pobocza (kruszywo)
- proj. nawierzchnia utwardzona na mijance (kruszywo)
- proj. krawędź utwardzonego pobocza o szer. 0,5-0,75 m
- proj. krawędź pobocza gruntowego
- 94.00 - proj. rzędne wysokościowe
- 2,0% - proj. pochylenie podłużne
- zakres opracowania
- działka objęta inwestycją

WYKONAWCA P.P.B. ESKA-PROJEKT ul. Katowicka 11/U28 61-131 Poznań	Stadium	PROJEKT WYKONAWCZY			
	Tytuł rysunku	PLAN SYTUACYJNY			
	Stanowisko	Imię i nazwisko	Nr uprawnień	Specjalność	Podpis
INWESTOR Gmina Lądek ul. Rynek 26 62-406 Lądek	Projektant	mgr inż. Szymon Kosmalski	WKP/0259/PWOD/08	Projektowanie i kierowanie robotami budowlanymi bez ograniczeń w specjalności drogowej	
	Asystent projektanta	mgr inż. Łukasz Jedynak	-	-	
TEMAT Przebudowa drogi gminnej Ląd - Kolonia	Sprawdzający	mgr inż. Sylwester Koliński	WKP/0275/PWOD/10	Projektowanie i kierowanie robotami budowlanymi bez ograniczeń w specjalności drogowej	
	DATA: 04.2018		SKALA: 1:500		
	BRANŻA: DROGOWA	RYSUNEK NUMER: 2		ARKUSZ NUMER: 1	